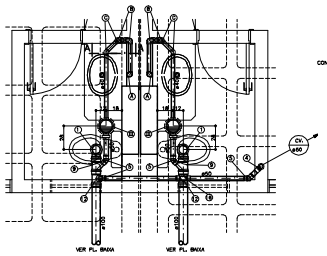

E 17 WC LOJA
ESCALA: 1:20 (TÉRREO)

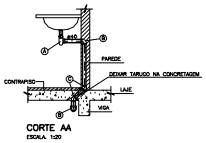

CORTE AA
ESCALA: 1:20

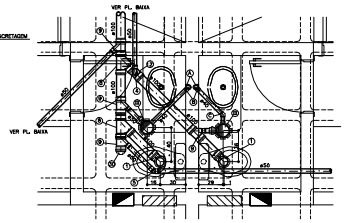

E 18 WC SALA
ESCALA: 1:20 (TÉRREO)

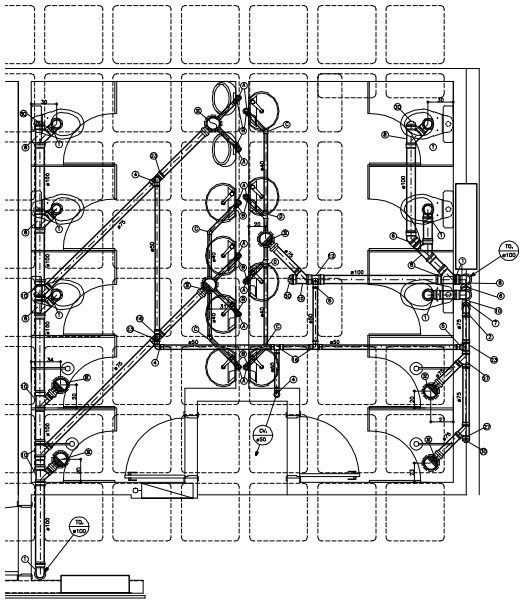

E 20 VESTIÁRIO FEMININO e MASCULINO
ESCALA: 1:20 (1º SUBSOLO)

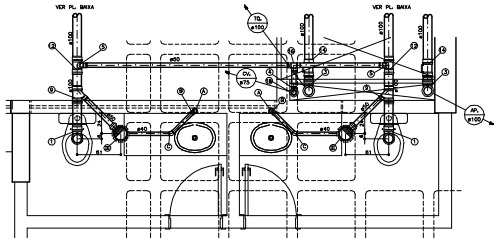

E 19 WC LOJA
ESCALA: 1:20 (TÉRREO)

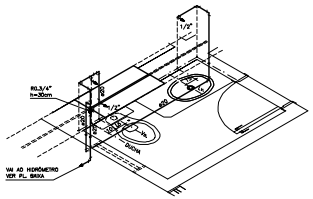

A 11 WC LOJA
ESCALA: 1:20 (TÉRREO)

LOCAL	TABELA DE ALTURA DOS PONTOS EM Cm	
BANHEIROS	VASO C/ Cx. ACOPLADA	= 20
	REG. PRESSÃO	= 105
	REG. GAVETA CONFORME INDICADO	
	SAÍDA DO CHUVEIRO	= 210
	LAVATÓRIO	= 60

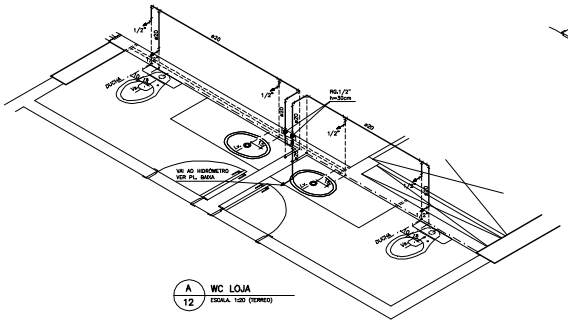

A 12 WC LOJA
ESCALA: 1:20 (TÉRREO)

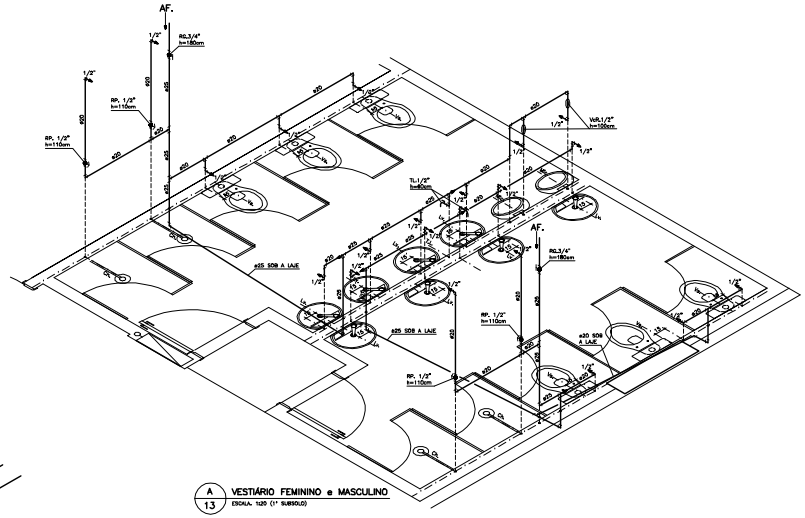

A 13 VESTIÁRIO FEMININO e MASCULINO
ESCALA: 1:20 (1º SUBSOLO)

NOTA:
– VER LEGENDA DAS CONEXÕES NA IHAE–5/11

DATA	OBSERVAÇÕES
01/08/08	EMISSÃO – 1

DESENHO DE REFERÊNCIA	FOLHA Nº
2º, 1º SUBSOLO e DETALHES	IHAE – 1/11
PAVIMENTO TÉRREO e LEGENDAS DE ÁGUA e ESGOTO	IHAE – 2/11
DETALHES DE ÁGUA (ISOMÉTRICOS) DE ESGOTO DO 3º, 1º SSL e TÉRREO	IHAE – 3/11
1º PAVIMENTO	IHAE – 4/11
DETALHES DE ESGOTO DO 1º PAVIMENTO e LEGENDA DAS CONEXÕES	IHAE – 5/11
2º PAVIMENTO	IHAE – 6/11
DETALHES DE ESGOTO DO 2º PAV. e DETALHES DE ÁGUA DO 1º e 2º PAV.	IHAE – 7/11
3º PAVIMENTO	IHAE – 8/11
TERRAÇO	IHAE – 9/11
DETALHES DE ÁGUA (ISOMÉTRICOS) DE ESGOTO DO 3º PAVIMENTO e TERRAÇO	IHAE – 10/11
COBERTURA, DETALHES e ESQUEMAS VERTICAIS DE ÁGUA e ESGOTO	IHAE – 11/11

martins
PROJETOS DE INSTALAÇÕES
CREA Nº 8587/D – RF
SIA – 3 Nº 990 SALA 217/218 EDI. ITAÚ
CEP 71200–030 BSB DF
Fone(Ddd)30033 6446 Fax(Ddd)33334 3539
E–MAIL : martins.ae@terra.com.br
DIREITOS AUTORAIS RESERVADOS – LEI 5194 DE 24/12/1966

SETOR DE MODERNAS GRÁFICAS – SIG

ENDEREÇO: SIG – QUADRA 01 – LOTES 485, 505, 515

PROPRIETÁRIO : BPP PARTICIPAÇÕES LTDA.

AUTOR DO PROJETO : MARTINS PROJETOS DE INSTALAÇÕES / ADALBERTO BERNARDO DE PONTES

RESP. TÉCNICO :

PROPRIETÁRIO:

AUTOR DO PROJETO: ENG. CIVIL — CREA Nº 13765/D–DF

RESP. TÉCNICO: — CREA Nº

CAESB

CREA

CAESB

BRASÍLIA – DF	FOLHA Nº	PROJETO DE INSTALAÇÕES:
B P P	IHAE–3/11	HIDRÁULICA – ÁGUA e ESGOTO: DETALHES DE ÁGUA (ISOMÉTRICOS) DE ESGOTO DO 2º, 1º SS. e TÉRREO

Arquiteto Paulo de Tarso Gramer

DESENHO :	VISTO :	DESENHO
ALAN R. VIEIRA	EDUAR	– MARTINS
ESCALA: MENCIONADA	DATA: VER DIVERSAS OBSERVAÇÕES	– ADALBERTO
		– EDUAR