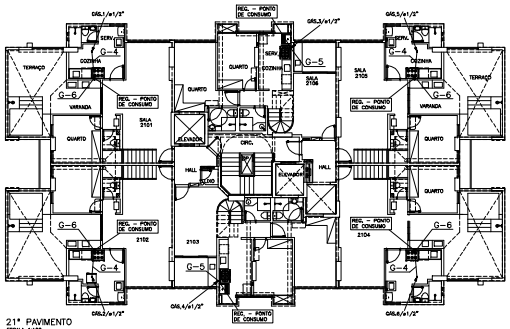

21° PAVIMENTO
ESCALA 1:100

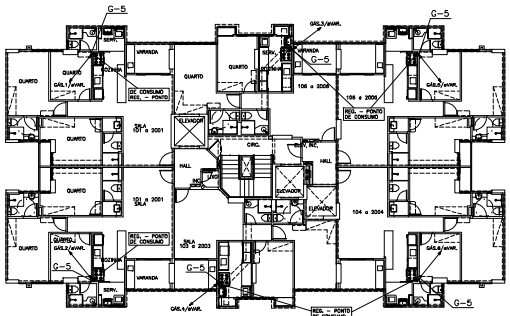

PAVIMENTO TIPO (1° ao 20° PAV.)
ESCALA 1:100

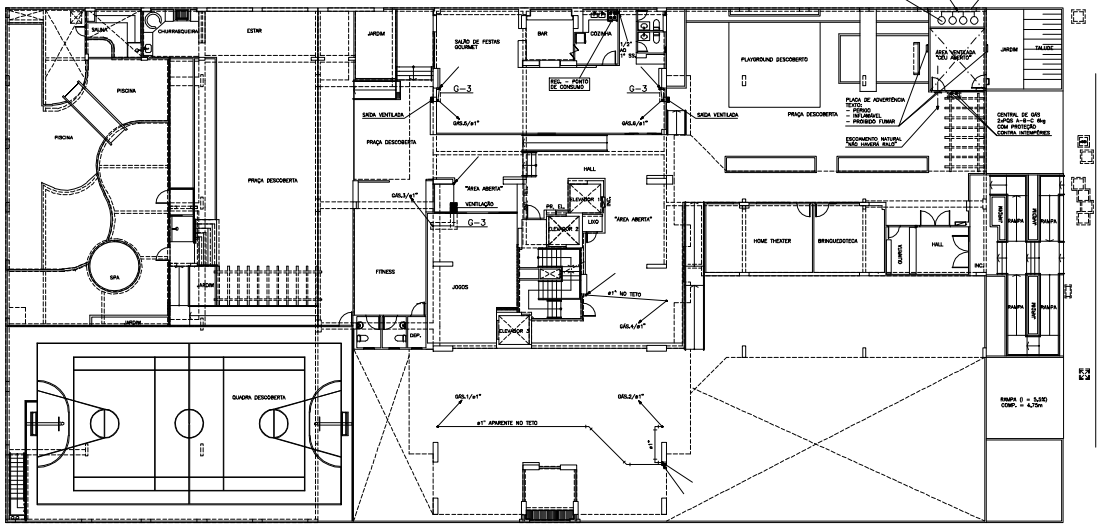

PAVIMENTO TÉRREO
ESCALA 1:100

DETALHE DO PONTO DE CONSUMO
ESCALA: 1:10

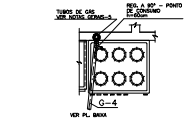

G 6 AMPLIAÇÃO PADRÃO-2
ESCALA: 1:20

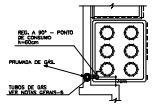

G 5 AMPLIAÇÃO PADRÃO-1
ESCALA: 1:20

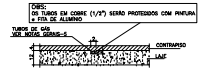

G 4 DETALHE DOS TUBOS NO CONTRAPISO / LAJE
ESCALA: 1:10

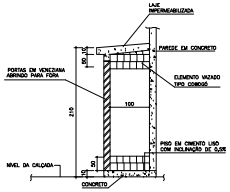

VISTA LATERAL DA CENTRAL DE GÁS
SEM ESCALA

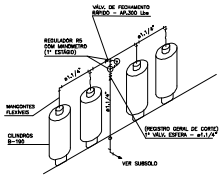

ESQUEMA P/ INSTALAÇÃO DO GÁS
SEM ESCALA

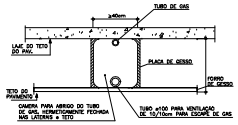

G 3 ABRIGO DO ESCAPE DE GÁS NO TETO
ESCALA: 1:20

## LEGENDA DE GÁS

| | |
|---|---|
| | TUBULAÇÃO P/ GÁS EM AÇO SHC-40 OU FS. DIN 2440 – PRUMADAS e DISTRIBUIÇÃO NO TETO |
| | TUBULAÇÃO P/ RAMAIS EM COBRE CLASSE-A ø16mm (0,8mm DE ESPESSURA DE PAREDE) |
| | VÁLVULA ESFÉRICA ø 1/2 NPT |
| | TUBO QUE SOBE |
| | TUBO QUE DESCE |
| | TUBO QUE SOBE E DESCE |
| | SAÍDA h = 80cm |
| | UNIÃO |

## NOTAS

1 – AS CONEXÕES SERÃO DE CLASSE 300 PSI(MP) e 150 PSI(BP) C/ ROSCA NPT REC. TUPY
2 – O MATERIAL HIDRAVIE SERÁ APROVADO
3 – TODA TUBULAÇÃO EXTERNA SERÁ EXECUTADA SOB O PISO EM LEITO DE AREIA
4 – TODA TUBULAÇÃO DE GÁS APARENTE SERÁ PINTADA NA COR AMARELA CONF. NBR. 13.523

## NOTAS GERAIS / CENTRAL DE GÁS:

1 – CENTRAL DE GÁS SERÁ CONSTRUIDA COM UM AFASTAMENTO MÍNIMO DE 1.50m DE FOSSOS OU RALO DE ESCOAMENTO D'ÁGUA OU ESGOTO; DE CAIXA DE REDE ELÉTRICA e TELEFONE; DE CAIXAS OU RALOS DE GORDURA OU DE VENTILAÇÃO.

2 – OS RECIPIENTES DE GÁS DA CENTRAL DE GLP DEVERÃO ESTAR AFASTADAS 3m DE FONTES DE IGNIÇÃO e DE RAMPAS DE ACESSO AO SUBSOLO DE ACORDO COM O ITEM 4.2.4 DA NT 05/2000 CBMDF e ITEM 4.13 DA NBR 13523 DA ABNT

3 – TODA A TUBULAÇÃO DE GÁS DEVERÁ TER AFASTAMENTO DA TUBULAÇÃO ELÉTRICA DE 30cm e 50cm QUANDO APARENTE.

4 – TODA A TUBULAÇÃO DE GÁS DEVERÁ TER AFASTAMENTO MÍNIMO DE 2m DE QUALQUER DESCIDA e PONTO DE ATERRAMENTO DE SPDA DE ACORDO COM O ITEM 4.1.8 DA NBR 13523 DA ABNT

5 – QUANDO A REDE DE DISTRIBUIÇÃO PRECISAR SER EMBUTIDA EM PAREDES DE ALVENARIA OU QUALQUER OUTRO LOCAL QUE NÃO POSSUA PLENA ESTANQUEIDADE, a MESMA DEVERÁ SER RECOBERTA (ENVELOPADA) POR UMA CAMADA DE ARGAMASSA COM NO MÍNIMO DE 3cm (TRÊS CENTÍMETROS) DE ESPESSURA, CONFORME N.T 4.2.6 – 005/2000–CBMDF

6 – A EXECUÇÃO DAS INSTALAÇÕES SERÁ FEITA POR EMPRESAS ESPECIALIZADAS COM BASE NOS DEMAIS ITENS DA NORMA NBR 13.523. DE 12/05

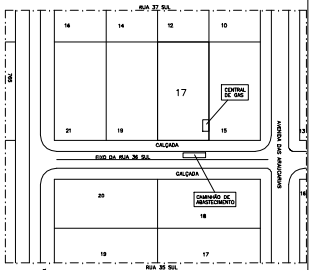

SITUAÇÃO
ESCALA 1:100

| DATA | OBSERVAÇÕES |
|---|---|
| 27/05/09 | EMISSÃO – 2, REVISÃO NA DESCIDA PARA O 1° SUBSOLO DAS PRUMADAS 3, 5 e 6 |
| 03/03/09 | EMISSÃO – 1 |

| DESENHO DE REFERÊNCIA | FOLHA N° |
|---|---|
| 2° e 1° SUBSOLO | IG – 1/2 |
| TÉRREO e PAVIMENTO TIPO (1° ao 12° PAV) | IG – 2/2 |

martins
PROJETOS DE INSTALAÇÕES

SIA – 3 N° 080 SALA 217/218 ED. ITAO
CEP 71200-030 BSB DF
Fone/Cel:(0612)32 8448 Fax:(0xx61)33234 3629
E-MAIL : martins.ies@brturbo.com.br

CREA N° 6587/D – DF
DIREITOS AUTORAIS RESERVADOS – LEI 5194 DE 24/12/1966

ADJURS CLARAS – DF

ENDEREÇO: RUA 36 SUL LOTE 17

PROPRIETÁRIO : JEQUITIBÁ INCORPORADORA IMOBILIÁRIA LTDA

AUTOR DO PROJETO : MARTINS PROJETOS DE INSTALAÇÕES / ADALBERTO BERNARDO DE PONTES

RESP. TÉCNICO :

PROPRIETÁRIA

AUTOR DE PROJETO: ENG. ELVL CREA N° 12,766/D-DF

RESP. TÉCNICO CREA N°

BOMBEIROS

CREA

BOMBEIROS

BRASÍLIA – DF | FOLHA N. | PROJETO DE INSTALAÇÕES:
JEQUITIBÁ | IG – 2/2 | GÁS:
TÉRREO e PAVIMENTO TIPO (1° ao 21° PAV) e SITUAÇÃO

RESIDENCIAL Chateau Valois

DESENHA : ALAN | VERIF. : MARTINS | CONTROLE – MARTINS – ADALBERTO – CELLIO
ESCALA : INDICADA | DATA : VER QUADRO DE DESCRIÇÕES

| CONFIGURAÇÃO P/ PLOTAGEM | | | | | | | | | | | | | | | | | | | |
|---|---|---|---|---|---|---|---|---|---|---|---|---|---|---|---|---|---|---|---|
| COR | 1 | 2 | 3 | 4 | 5 | 6 | 7 | 8 | EXTRAS | PLOT SCALE |
| PENA N° | 7 | 7 | 7 | 7 | 7 | 7 | 7 | 7 | 7 | 1 x 1 |
| ESP. | 0,06 | 0,1 | 0,3 | 0,4 | 0,5 | 0,6 | 0,7 | 0,8 | 0,1 | |